



DŘÍNOV

Obec Dřínov

Dřínov 155, 768 33 Morkovice, okres Kroměříž, IČO: 00287156

Zveřejnění záměru prodeje

Obec Dřínov, Dřínov č.p. 155, 768 33 Morkovice, IČ: 00287156, DIČ: CZ00287156 v souladu s §39, odst. 1, zákona č. 128/2000 Sb. o obcích, zveřejňuje záměr prodeje pozemku parc. čísla 265/2 – zastavěná plocha o celkové výměře 3m², který vznikne rozdělením parcely č. 265 v k.ú. Dřínov u Kroměříže dle GPL č. 364-22/2017.

Bližší informace o podmínkách prodeje získáte na OÚ v Dřínově, v době od 7,30 – 15,30 hod.

Přílohy: katastrální mapa
GPL č. 364-22/2017

Miroslav Štěpánek
starosta obce
734 314 272

Vyvěšeno: 12.12.2019
Sňato:

OBEC DŘÍNOV
Dřínov č.p. 155
768 33 Morkovice - Sližany
IČO 00287156, DIČ CZ00287156

V Dřínově 12.12.2019

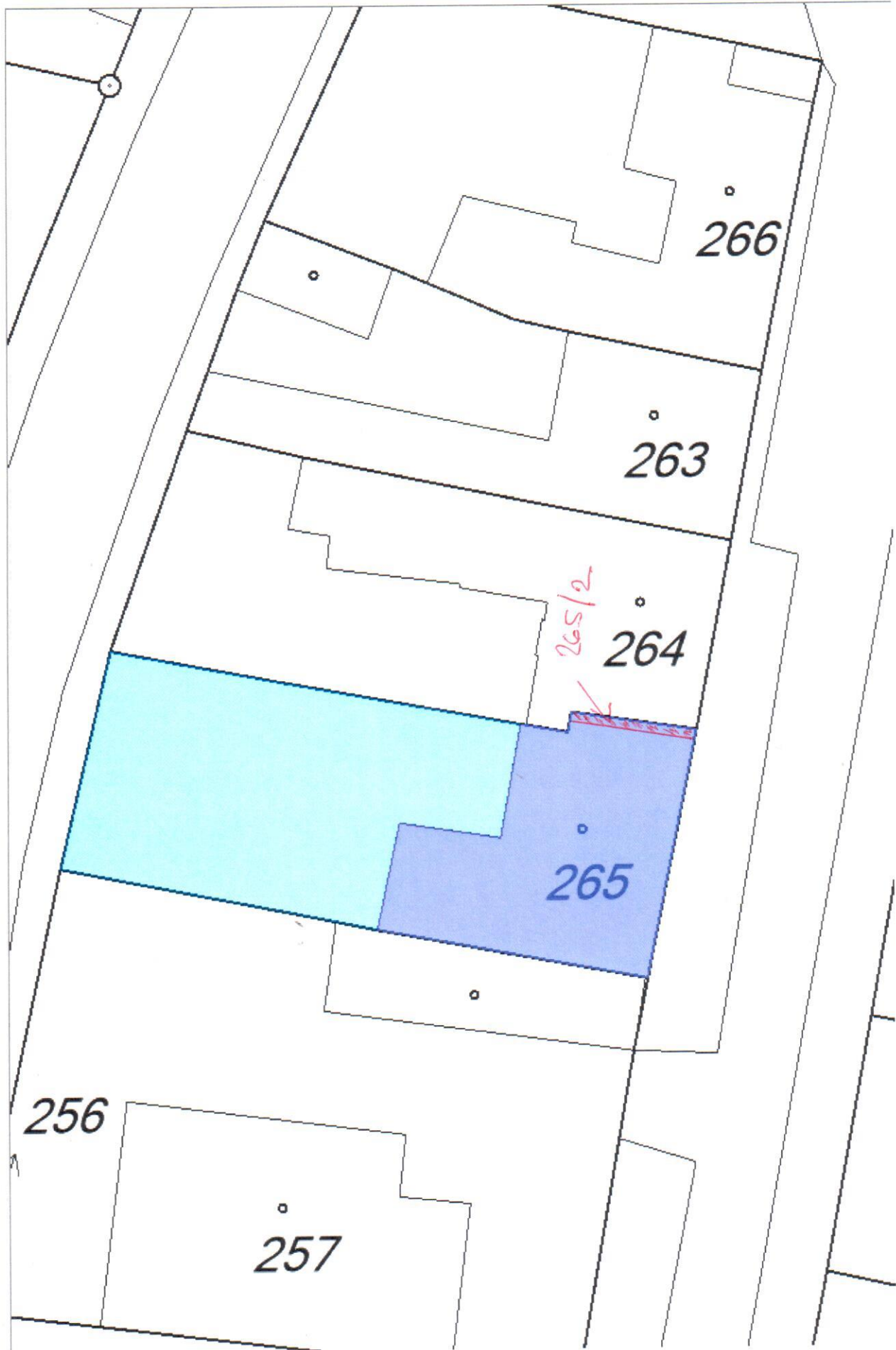



85/8

Seznam souřadnic (S-JTSK)

Souřadnice pro zápis do KN

Číslo bodu	Y	X	Kód kvality	Poznámka
276-22	551802.61	1154908.47	3	lom zdi
276-23	551802.44	1154907.52	3	lom zdi
276-35	551796.63	1154908.38	3	barva na stěně domu
276-36	551798.92	1154920.05	3	roh domu
1	551802.52	1154907.97	3	rozhraní domů
2	551796.71	1154908.78	3	rozhraní domů

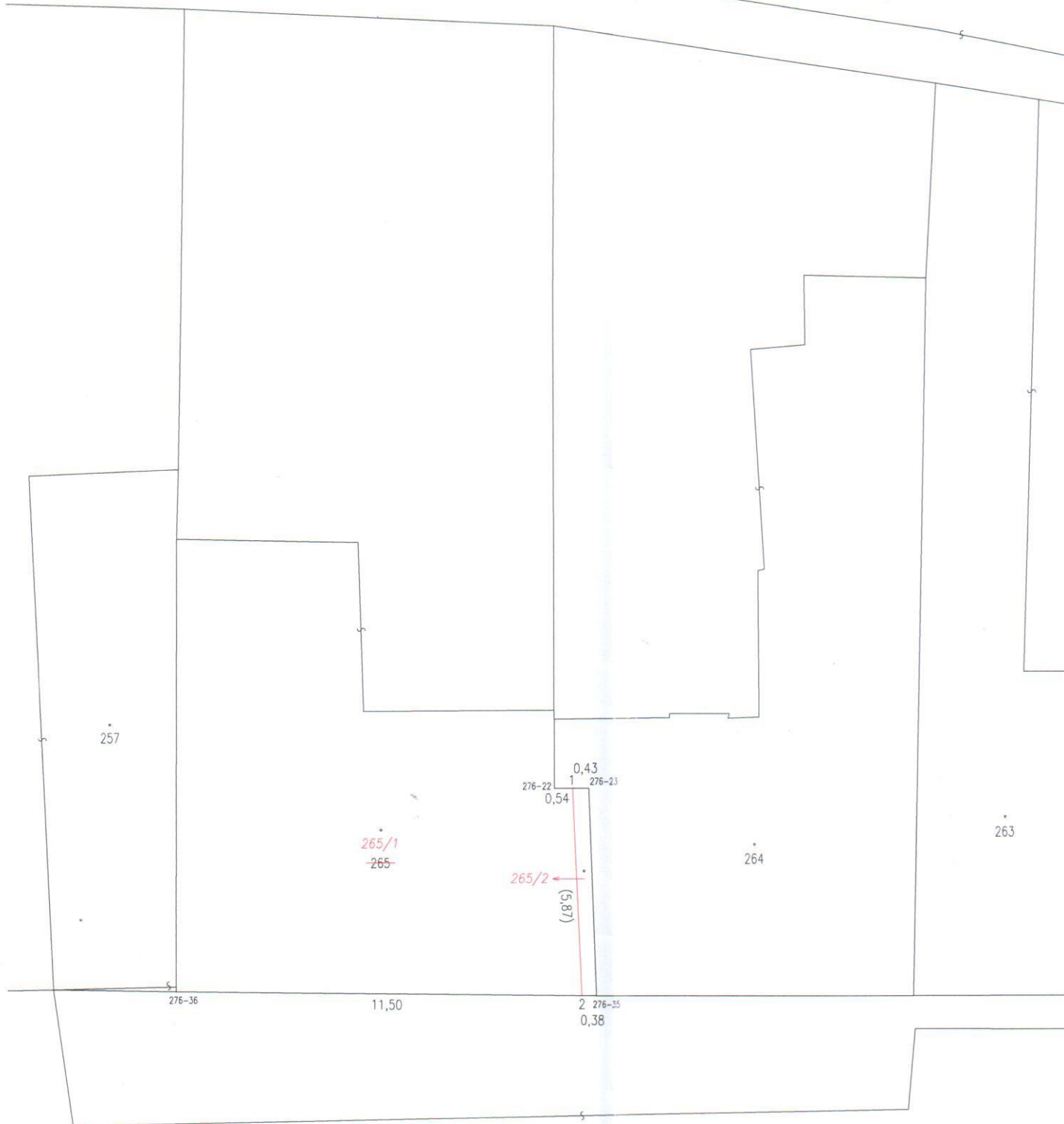

85/8

VÝKAZ DOSAVADNÍHO A NOVÉHO STAVU ÚDAJŮ KATASTRU NEMOVITOSTÍ

Dosavadní stav				Nový stav				Porovnání se stavem evidence právních vztahů							
Označení pozemku parc. číslem	Výměra parcely		Druh pozemku	Označení pozemku parc. číslem	Výměra parcely		Druh pozemku	Typ stavby	Způsob využití	Zpús. určení výměr	Díl přechází z pozemku označeného v katastru nemovitostí	Číslo listu vlastnictví	Výměra dílu		Označení dílu
	ha	m ²	Způsob využití		ha	m ²	Způsob využití						ha	m ²	
265	*1)	3 00	zast. pl.	265/1	2 98	zast. pl.	č.p.68 rod.dům	2	265	10001	2 98				
				265/2	3	zast. pl.	č.p.102 rod.dům	2	265	10001		3			
	*1)	3 00			3 01										

*1) Rozdíl v součtu výměr v důsledku zaokrouhlení číselně určených výměr podle příl. 14.7 b) katastrální vyhlášky.

GEOMETRICKÝ PLÁN pro rozdělení pozemku	Geometrický plán ověřil úředně oprávněný zeměměřický inženýr:		Stejnopis ověřil úředně oprávněný zeměměřický inženýr:	
	Jméno, příjmení: Ing. Tomáš Šváb, Ph.D.		Jméno, příjmení: Ing. Tomáš Šváb, Ph.D.	
	Číslo položky seznamu úředně oprávněných zeměměřických inženýrů: 2373/07		Číslo položky seznamu úředně oprávněných zeměměřických inženýrů: 2373/07	
	Dne: 1. února 2017 Číslo: 45/2017		Dne: 8. února 2017 Číslo: 61/2017	
	Náležitosti a přesnosti odpovídá právním předpisům.		Tento stejnopis odpovídá geometrickému plánu v elektronické podobě uloženému v dokumentaci katastrálního úřadu.	
Vyhotovitel: Ing. Tomáš Šváb-GEFIS Karafiátova 1313 Valašské Meziříčí IČ: 73278688, Tel: 777105042 Číslo plánu: 364-22/2017 Okres: Kroměříž Obec: Dřínov Kat. území: Dřínov u Kroměříže Mapový list: Vyškov 0-7/14 Dosavadním vlastníkům pozemků byla poskytnuta možnost seznámit se v terénu s průběhem navrhovaných nových hranic, které byly označeny předepsaným způsobem: viz seznam souřadnic	Katastrální úřad souhlasí s ocislováním parcel. KÚ pro Zlínský kraj KP Kroměříž Stanislava Nábělková PGP 96/2017-708 2017.02.06 09:26:09 CET		Ověření stejnopisu geometrického plánu v listinné podobě. 	